



COLTIVARE IL FUTURO CON L'ENERGIA SOLARE: LA SOLUZIONE CHIAVI IN MANO DI SERVECO

Masseria del Duca - Crispiano

5 Luglio 2024 Ing. Carlo ZIZZI





Serveco: il tuo partner per l'energia rinnovabile

- Esperienza consolidata nel settore
- Ufficio tecnico interno multidisciplinare
- Formazione continua del personale
- Soluzioni chiavi in mano personalizzate
- Particolare attenzione (certificata) alla sicurezza sul lavoro, alla tutela dell'ambiente, alla responsabilità sociale d'impresa



La nostra proposta “chiavi in mano” **potenziata**

- Sopralluogo tecnico e studio di fattibilità
- Preventivo/contratto dettagliato
- Progettazione
- Presentazione della domanda (gratuita)
- Gestione delle pratiche autorizzative
- Richiesta di connessione alla rete elettrica
- Realizzazione dell'impianto
- Connessione alla rete ed eventuale ottenimento della licenza di Officina Elettrica
- Rendicontazione telematica delle spese
- Manutenzione e monitoraggio degli impianti realizzati

Perché scegliere Serveco?



01

Semplifichiamo

Ci occupiamo di tutte le pratiche burocratiche e tecniche, liberandoti da ogni preoccupazione.

02

Zero rischi

Nessun costo se la domanda di finanziamento non dovesse essere approvata.

03

Competenza e professionalità

Massimizziamo le possibilità di successo della tua domanda.

04

Flessibilità

Decidi se procedere con l'installazione solo dopo l'approvazione del finanziamento.

05

Unicità

Ci distinguiamo per il nostro approccio professionale e rigoroso, dedicato a ogni cliente che consideriamo "unico".

Scenari possibili dopo la presentazione della domanda

1

**DOMANDA AMMESSA
E IMPIANTO
REALIZZATO CON
SERVECO**

Pagamento dell'intero importo concordato nel contratto.

2

**DOMANDA AMMESSA,
MA IMPIANTO NON
REALIZZATO O
AFFIDATO AD ALTRA
IMPRESA**

Fatturazione dei soli costi (noti sin dall'inizio) di progettazione e presentazione della domanda.

3

**DOMANDA NON
AMMESSA**

Nessun costo per il cliente.

Esperienza e Successo

Serveco vanta un'esperienza consolidata nel settore delle energie rinnovabili (**il primo impianto risale al 2003**).

Tutte le domande presentate nelle precedenti edizioni del bando Parco Agrisolare sono state ammesse al finanziamento.

- **Domande approvate passate edizioni**

100%



Masseria del Duca: uno dei nostri esempi di successo



Potenza impianto			99,000 kWp
Energia producibile:		circa	138.600,00 kWh/anno
Energia fotovoltaica consumata istantaneamente:	80%	circa	110.880,00 kWh/anno
Energia fotovoltaica immessa in rete:	20%	circa	27.720,00 kWh/anno
Prezzo medio energia elettrica:			0,18 €/kWh
Prezzo medio vendita energia elettrica immessa in rete:			0,04 €/kWh
Risparmio in bolletta:			19.958,40 €/anno
Ricavo da energia immessa in rete:			1.108,80 €/anno
TOTALE RICAVI:			21.067,20 €/anno

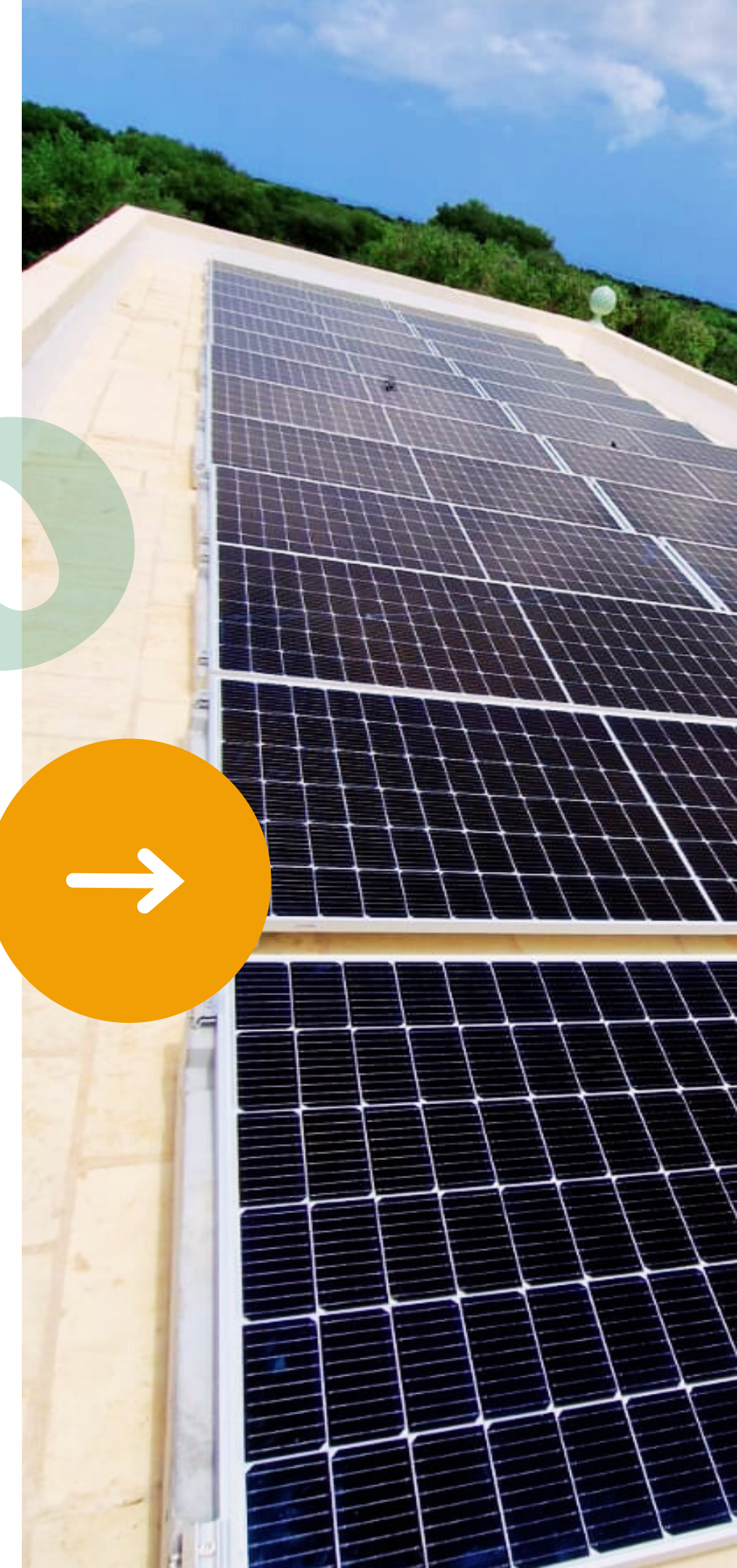
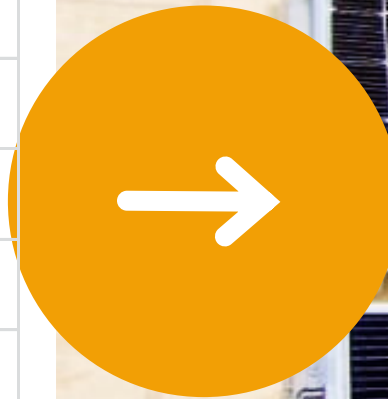

Parco Agrisolare 2022

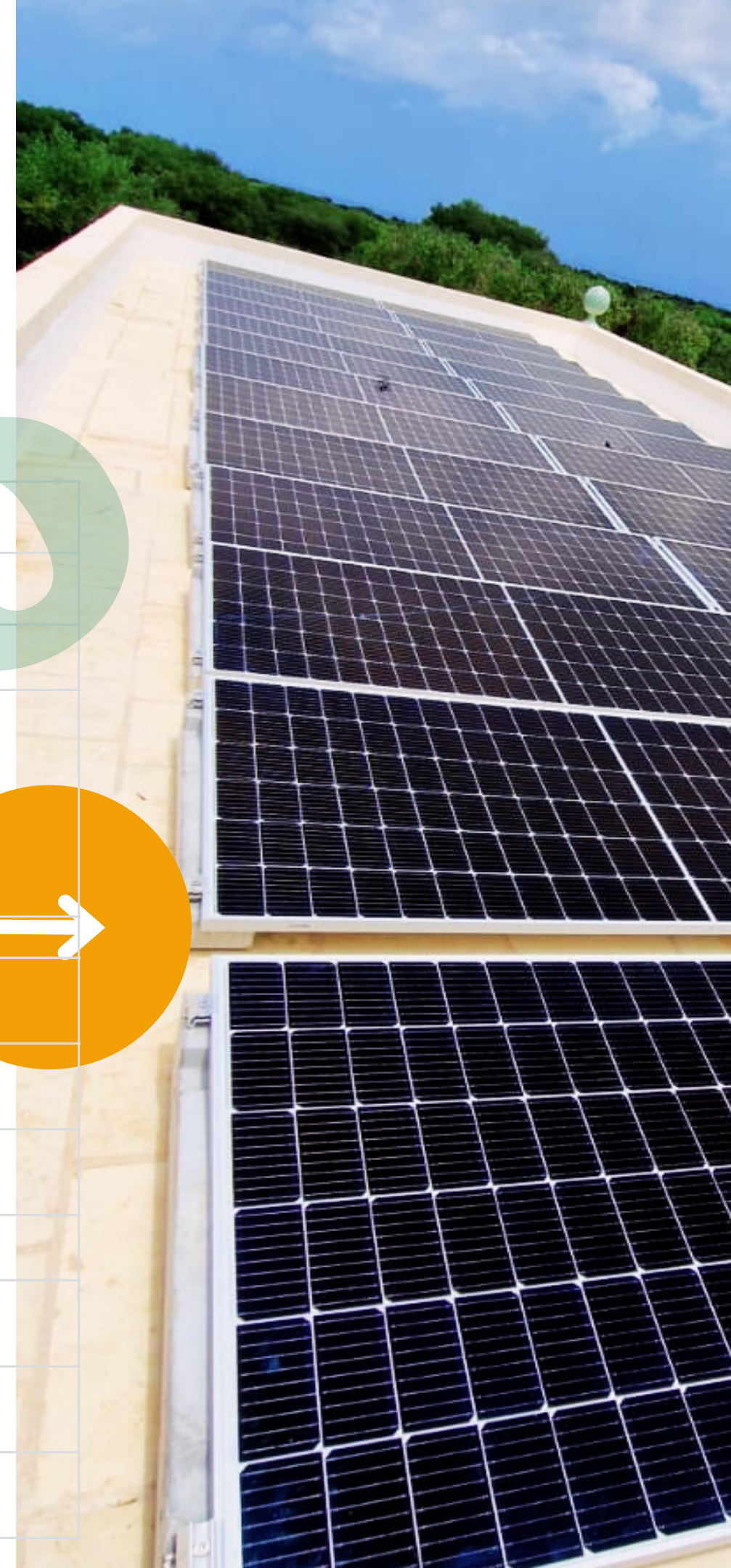

TOTALE RICAVI:			21.067,20 €/anno
COSTO IMPIANTO "CHIAVI IN MANO": (fotovoltaico con ottimizzatori di potenza, sistema di accumulo, prese di ricarica veicoli elettrici, progettazione, etc.)			181.700,00 €
Finanziamento ottenuto: (Bando Parco Agrisolare 2022)	50%		90.850,00 €
COSTO EFFETTIVO IMPIANTO: (al netto del finanziamento ottenuto)			90.850,00 €
TEMPO DI RECUPERO DELL'INVESTIMENTO:	circa		4,3 anni

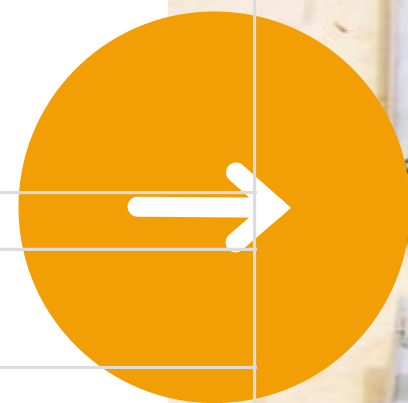

SIMULAZIONE

Parco Agrisolare 2023



TOTALE RICAVI:		21.067,20 €/anno
COSTO IMPIANTO "CHIAVI IN MANO": (fotovoltaico con ottimizzatori di potenza, sistema di accumulo, prese di ricarica veicoli elettrici, progettazione, etc.)		181.700,00 €
Finanziamento che avrebbe ottenuto: (Bando Parco Agrisolare 2023)	80%	145.360,00 €
COSTO EFFETTIVO IMPIANTO: (al netto del finanziamento ottenuto)		36.340,00 €
TEMPO DI RECUPERO DELL'INVESTIMENTO:	circa	1,7 anni

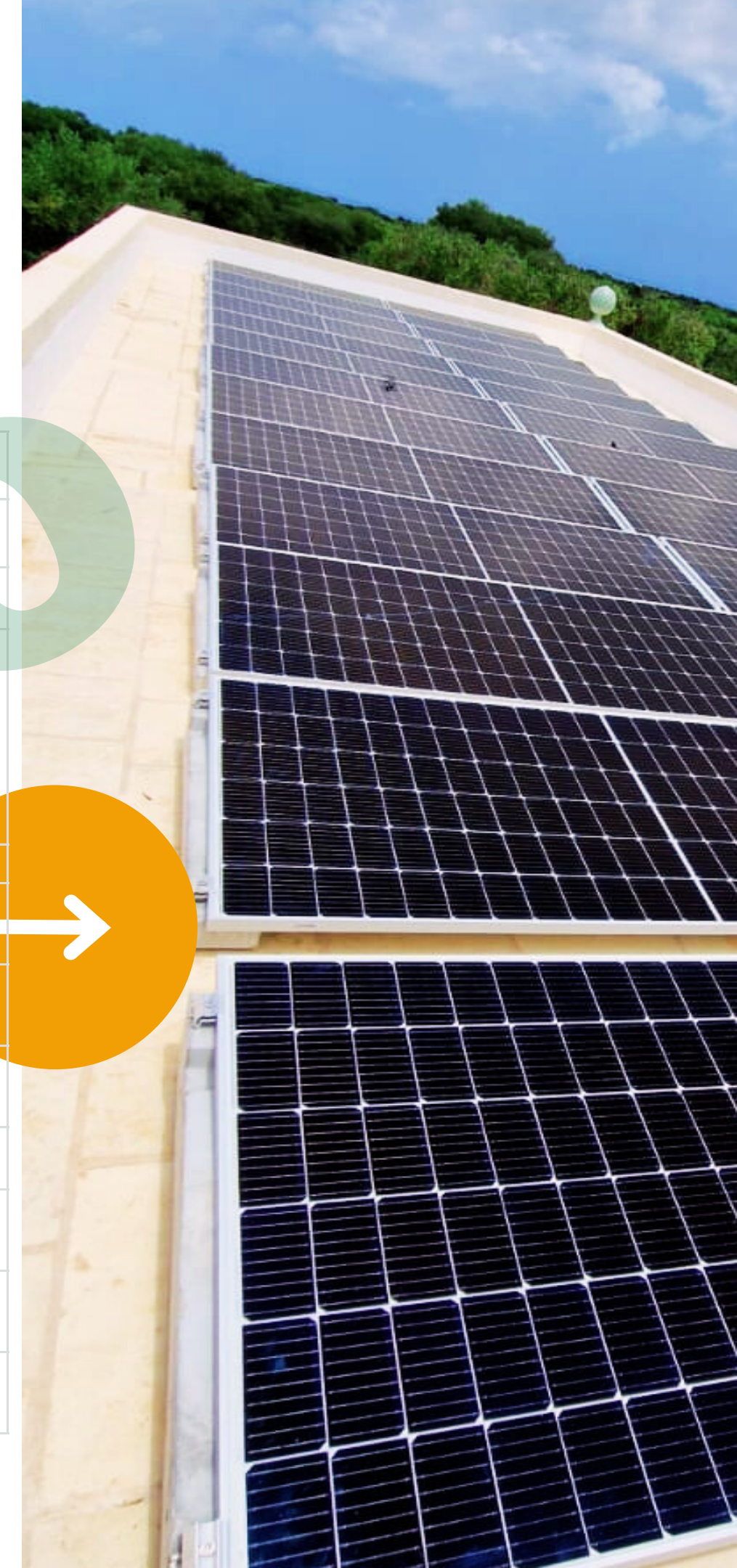
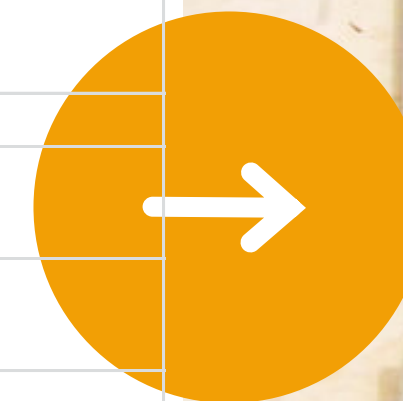

Contattaci

Per una consulenza gratuita su come realizzare il tuo progetto di energia rinnovabile in agricoltura.



SERVECO SRL

Sede legale e amministrativa
Zona PIP - Viale delle Imprese, 3
74020 MONTEMESOLA (TA)

Tel +39 099 567 11 11

Sede operativa
Via Tanaro, 13/A
20017 RHO (MI)

Tel +39 02 2513 8915

Sede operativa
Via Gallarate, 50
21045 GAZZADA SCHIANNO (VA)

Tel +39 0332 974 779

Sede Impianto
Z.I. Specchia Tarantina
S.P. per Villa Castelli
74015 MARTINA FRANCA (TA)
Tel +39 080 483 79 81

email: serveco@serveco.it - P. IVA: IT00788970739

Ci trovi anche su



Visita il nostro sito

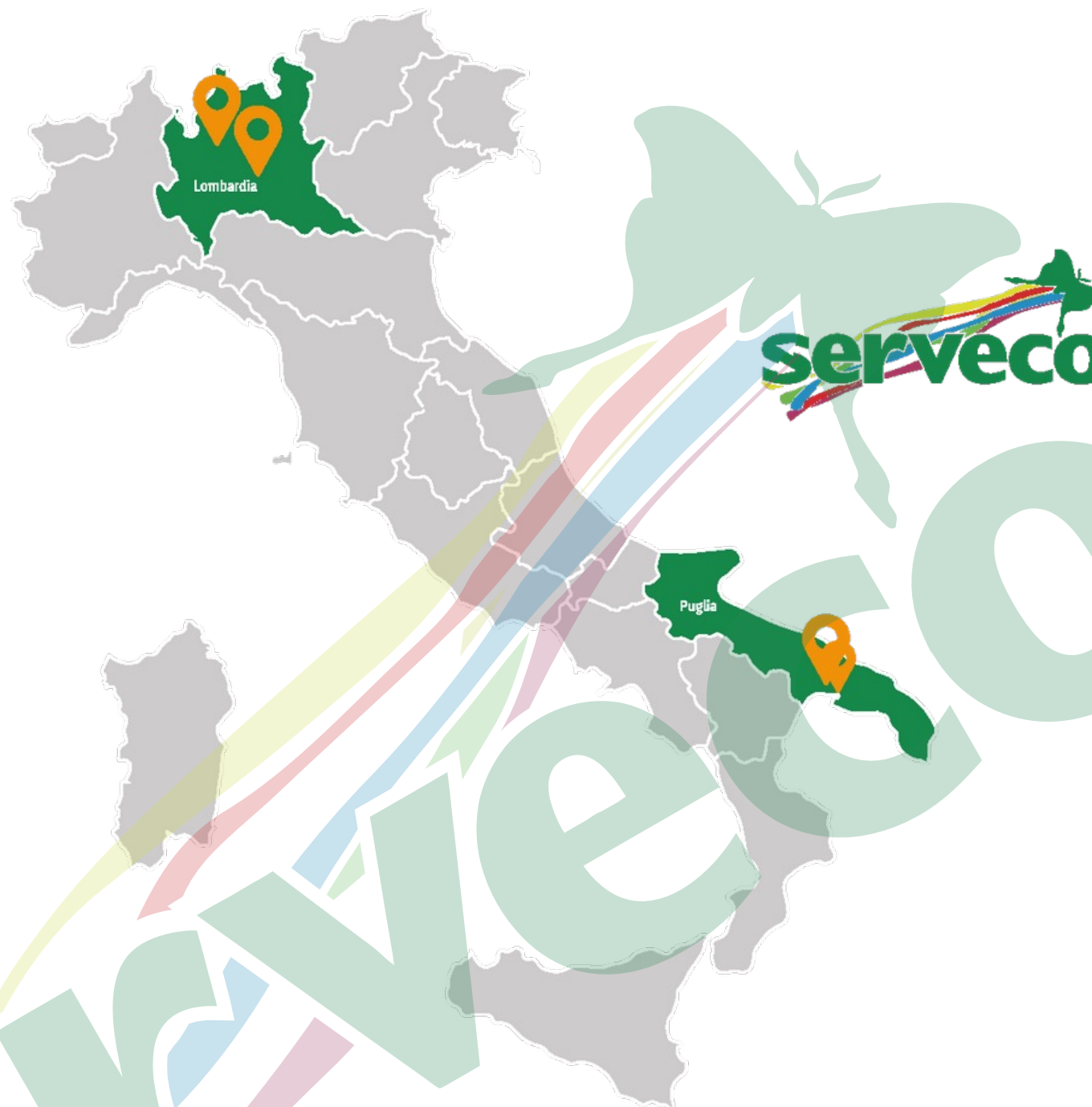

Dal 1987
al servizio dell'ambiente



GRAZIE



L'ambiente ha bisogno di qualcuno che vi si dedichi quotidianamente. Noi lo facciamo dal 1987.